



BOOK DOS CANDIDATOS

ELEIÇÕES PARA A ESCOLHA DOS REPRESENTANTES
DOS PARTICIPANTES DA ENERPREV NOS CONSELHOS
DELIBERATIVO E FISCAL DE 2022

CANDIDATOS AO CONSELHO DELIBERATIVO

CANDIDATOS AO CONSELHO DELIBERATIVO



1. CLAUDIO CAMPOS DE SOUZA

IDENTIFICAÇÃO NA CÉDULA ELEITORAL:
Claudio Campos

“Olá, me chamo Claudio Campos de Souza e sou candidato à vaga de membro do Conselho Deliberativo da Enerprev na eleição 2022.

Faço parte do grupo da EDP há 32 anos e, atualmente, ocupo o cargo de Técnico de Enfermagem do Trabalho, junto ao time de Segurança e Saúde da EDP ES. Além da minha posição atual, acrescento que tenho formação em Teologia (bacharelado).

Por 13 anos, ocupei a posição de diretor executivo no Sinergia-ES, quando desenvolvi atividades de gestão financeira, prestação de contas, gestão de pessoas, gestão orçamentária e fui membro do Conselho Estadual de Saúde do Estado do Espírito Santo.

Ao apresentar minha candidatura, tenho ciência dos desafios que serão encarados por mim com extrema lucidez, disposição, perseverança, senso de responsabilidade e compromisso com os colaboradores ativos e aposentados da previdência complementar do Grupo Energias do Brasil.

Conto com seu voto para fazer a diferença neste Conselho!”

CANDIDATOS AO CONSELHO DELIBERATIVO



2. JÚLIO GALVÃO DE ARAÚJO JÚNIOR

IDENTIFICAÇÃO NA CÉDULA ELEITORAL:

Júlio Galvão

“Eu me considero igual a qualquer um de vocês, pois sou de origem simples. Origem que nunca escondi e da qual tenho muito orgulho. Sempre estudei em escolas públicas e comecei a trabalhar muito cedo. Em dezembro de 1974, fui contratado como Auxiliar de Serviços Técnicos pela Light S.A. Com muita dedicação aos estudos, ajuda dos colegas de trabalho e, principalmente, com as graças de Deus pude, ao longo de minha vida profissional, ocupar diversos cargos e me aposentar, após 44 anos de trabalho, como diretor-presidente da Enerpeixe S.A.

Lembro que na última eleição saí como candidato ao Conselho Deliberativo atendendo aos pedidos dos participantes do PSAP Bandeirante e fui eleito. Hoje, em função de novas solicitações, e por já conhecer os “bastidores da Enerprev”, me sinto muito mais preparado para continuar o trabalho em defesa de nosso patrimônio. Gostaria de contar com seu voto, seja você Ativo ou Assistido do PSAP Bandeirante, dos Escelsos I e II e do Energias do Brasil, pois sei que, juntos, somos mais fortes.”

CANDIDATOS AO CONSELHO DELIBERATIVO



3. LINO HENRIQUE

IDENTIFICAÇÃO NA CÉDULA ELEITORAL:

Lino

Colaborador da EDP ES a mais de 37 anos, na qual ingressou em 1984 como estagiário de eletrotécnica da área de Manutenção de Proteção de Subestações e Usinas. Foi efetivado na função de Eletrotécnico. Em 1996, após concluir o curso de Engenharia Elétrica na Universidade Federal do Espírito Santo (Ufes), passou a atuar como Engenheiro e, no ano 2000, assumiu o cargo de supervisor de Manutenção de Proteção, Controle, Automação e Medição de Subestações e Usinas.

A partir de 2006 exerceu o cargo de supervisor de Engenharia de Manutenção de Subestações, Linhas e Redes de Distribuição. Três anos mais tarde passou a responder pela GO de Construção de Subestações e Linhas, acumulando a GO de Planejamento da Manutenção e, posteriormente, a GO de Meio Ambiente. Em 2012, assumiu a função de GE de Projeto e Construção; em 2014, a GE de Operação; em 2016, a GE de Operação e Serviços; em 2019, a GE de Engenharia na EDP Grid; e, em 2020, a GE de Projeto e Construção na EDP ES. Aderiu ao Programa de Incentivo de Aposentadoria (PIA) da Enerprev em 2021, com desligamento previsto para maio de 2022.

CANDIDATOS AO CONSELHO DELIBERATIVO

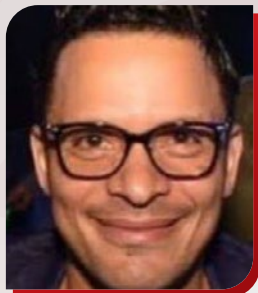

4. LUIS CARLOS GOUVEIA PEREIRA

IDENTIFICAÇÃO NA CÉDULA ELEITORAL:
Gouveia

“Meu nome é Luis Carlos Gouveia Pereira, mas sou mais conhecido por Gouveia. Entrei na EDP com 26 anos e, hoje, estou com 48. Sou casado há 21 anos com Juliana e tenho três lindos filhos: Lucca, de 19 anos, Luigi, de 17 anos e Noah, de 4 anos. Dos 25 anos que tenho como Engenheiro de Produção, vinte e dois deles têm sido muito bem vividos na EDP, onde exerço a função de diretor de Pessoas & Eficiência no Centro Corporativo.

Sempre fui preocupado com meu futuro, investindo em nossa previdência, cuidando da saúde com afinco e com hábitos saudáveis, como correr diariamente, além de acompanhamento médico regular, mas confesso que, após ter superado dois transplantes no ano passado, sendo um de coração e outro de medula (este, fruto de uma doença rara), tive bastante tempo para refletir sobre a vida e a importância de nos planejarmos, pois infelizmente o futuro não é tão previsível quanto pensamos.

Essas experiências me fizeram querer lutar ainda mais pelas coisas que fazem a diferença na vida das pessoas, e a previdência é uma delas! Gostaria, então, de contar com seu voto para integrar o Conselho Deliberativo da Enerprev e lutar pelo futuro de todos nós!”

CANDIDATOS AO CONSELHO DELIBERATIVO



5. PAULO ROBERTO ZIBETTI JORGE

IDENTIFICAÇÃO NA CÉDULA ELEITORAL:
Zibetti

“Para aqueles que não me conhecem meu nome é Paulo Zibetti Jorge e trabalhei na área financeira da Escelsa/EDP Espírito Santo por quase 30 anos, ocupando, inclusive, o cargo de diretor financeiro. Participei da criação da Escelsos, nossa primeira Fundação de Previdência Privada, cujos Planos I e II, foram incorporados pela Enerprev.

Em 2009, fui eleito para o Conselho Deliberativo Titular da Enerprev, no qual desempenhei por dez anos, com independência e dedicação, a função de conselheiro, focado na preservação da Entidade e no cumprimento da legislação, pois não representamos entidades ou pautas específicas.

Com a experiência adquirida na Escelsa e na Enerprev consegui minha certificação junto ao ICSS (Instituto de Certificação Institucional e dos Profissionais de Seguridade Social).

Em uma conjuntura extremamente difícil como a que vivenciamos, entendo que posso contribuir para o acompanhamento efetivo da governança da Enerprev e na fiscalização dos investimentos dos planos de benefícios por ela administrados.

Por isso, mais uma vez peço seu voto para o Conselho Deliberativo, com a certeza de que, unidos, estamos um ajudando ao outro.”

CANDIDATOS AO CONSELHO FISCAL

CANDIDATOS AO CONSELHO FISCAL



1. ANDRÉ LUIS NUNES DE MELLO ALMEIDA

IDENTIFICAÇÃO NA CÉDULA ELEITORAL:
André Almeida

“Exerço, desde 2020, o cargo de diretor administrativo financeiro do Centro de Serviços Partilhados da EDP Brasil, após atuar por sete anos no cargo de diretor de Contabilidade, Consolidação, Tributos e Gestão de Ativos. Tenho 32 anos de atuação profissional nas áreas contábil, tributária e administrativa em empresas nacionais de grande porte nos segmentos de distribuição de gás e indústria química/petroquímica, químico, farmacêutico, de tintas, de telecomunicações e de energia elétrica.

Fui membro do Conselho Fiscal da Celesc (Centrais Elétricas de Santa Catarina) de 2018 a 2020. Exerci o cargo de presidente do Conselho Fiscal da Enerprev por mais de dez anos, entre 2009 e 2020, com experiência reconhecida nos diversos planos administrados pela entidade, incluindo a obtenção de certificação específica, nos termos da legislação, para o exercício da função de conselheiro de fundos de pensão. Possuo sólidos conhecimentos em toda a rotina contábil (Legislação Societária, Tributária e Gerencial), rotina administrativa e do papel do conselheiro de Fundos de Pensão (análise e manifestação a respeito das demonstrações contábeis, financeiras, atuariais e controles internos).”

CANDIDATOS AO CONSELHO FISCAL



2. EDSON WILSON BERNARDES FRANÇA

IDENTIFICAÇÃO NA CÉDULA ELEITORAL:
Edinho

“Meu nome é Edson Wilson (Edinho). Tenho mestrado em Economia Empresarial e pós-graduação em Economia e Gestão Empresarial e em Gestão e Políticas Públicas. Bacharel em Ciências Econômicas e licenciado em Matemática, sou funcionário ativo na EDP ES há 32 anos e diretor do Sinergia-ES.

Atualmente, sou membro titular do Conselho Deliberativo da Enerprev, do qual também fui suplente, o que me permitiu adquirir conhecimento suficiente para obter pelo Instituto de Certificação Institucional e dos Profissionais de Seguridade Social (ICSS), o certificado que é exigido pela Previc para o adequado exercício da função.

Após a experiência nesses mandatos, coloco-me à disposição para continuar contribuindo para a boa administração da Enerprev como Conselheiro Fiscal, pois conheço o papel que é exigido para esse exercício, que requer compromisso, atenção e conhecimento suficientes para monitorar os resultados econômico-financeiros dos planos, além de efetuar manifestações a respeito dos controles internos, trazendo maior segurança e transparência a todos os participantes.

Colegas trabalhadores ativos e aposentados, peço seu apoio e voto.”

CANDIDATOS AO CONSELHO FISCAL



3. GERALDO MAGELA CLARINDO RIBEIRO

IDENTIFICAÇÃO NA CÉDULA ELEITORAL:

Magela

“Sou graduado em Administração e pós-graduado em Análise de Sistemas. Trabalhei no Grupo EDP, oriundo da atual EDP Espírito Santo Distribuição de Energia S.A., na qual atuei por mais de 34 anos nas áreas técnica, comercial e de auditoria.

Na área de auditoria do Grupo EDP, durante 27 anos, efetuei trabalhos nas áreas financeira, administrativa, contábil, técnica e comercial nas distribuidoras e empresas de comercialização e geração.

Fui Conselheiro Fiscal (indicado pela Patrocinadora) da Fundação Escelsos de Seguridade Social, incorporada pela Enerprev.”

CANDIDATOS AO CONSELHO FISCAL



4. ISRAEL DE MORAES

IDENTIFICAÇÃO NA CÉDULA ELEITORAL:
Israel

Formação profissional: Engenheiro Eletricista, pós-graduado em Uso Racional de Energia e licenciado em Matemática.

Experiência: Conselheiro Fiscal da Enerprev na atual gestão. Iniciou na Light, em 1974, passando pela Eletropaulo e Bandeirante Energia, na qual ocupou diversos cargos gerenciais, culminando como gerente da Divisão Técnica da Superintendência Regional Vale do Paraíba.

Competência: ótimo relacionamento profissional em todos os níveis e habilidade para identificar novos talentos e desenvolvê-los.

Plano de atuação: trabalhar para a saúde financeira da Enerprev como forma de perenizar os benefícios dos Participantes Assistidos, que já recebem seu benefício, bem como para os Ativos que aguardam completar seu tempo de contribuição para usufruir do benefício; antecipar eventuais problemas e propor soluções; atuar de forma proativa e transparente; opinar sobre as contas da Entidade, demonstrações financeiras e investimentos.

CANDIDATOS AO CONSELHO FISCAL



5. RONALDO SETSUO HARADA

IDENTIFICAÇÃO NA CÉDULA ELEITORAL:
Haradinha

“Sou graduado como bacharel em Ciências Contábeis pela USP, pós-graduado em Gerência Financeira pela FIA/USP e mestre em Controladoria e Contabilidade pela Fecap/SP. Já trabalhei nas seguintes empresas: Yasuda Cia. de Seguros/ Tokyo Marine Seguradora (hoje com outra razão social), Fundação Itaú, NEC e Sew.

Entrei no Grupo Energias do Brasil em 2004 e participei da construção da empresa Enerpeixe. Em 2006, fui transferido para o setor corporativo da holding, com atuação na área de Planejamento e Controle de diversas outras áreas do grupo. Sou professor de Contabilidade e Custos e já lecionei em várias faculdades.”



SÃO PAULO

Rua Werner Von Siemens, 111, codlog 44191-0
Prédio 22, Bloco A, Sala 15, Lapa de Baixo
São Paulo/SP • CEP 05069-900

ESPÍRITO SANTO

Condomínio Centro Empresarial da Praia
Rua Taciano Abaurre, 225, sala 704, Bairro Enseada do Suá
Vitória/ES • CEP 29050-470

Central de Atendimento telefônico: 0300 313 0013
E-mail: atendimentoenerprev@edpbr.com.br • www.enerprev.com.br
Consultoria de Comunicação e Editorial
Arte da Criação • (11) 3567-2011 • www.artedacriacao.com